

Name: .....

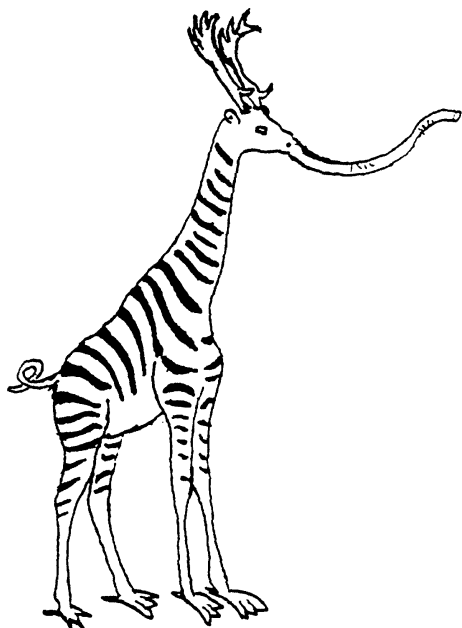

Unsere **Giraffe** hat sich  
aber stark verändert!  
Entdeckst Du, welche  
6 Kennzeichen das sind?  
Kreise ein **O**



**Zebra**

Diesem Zebra fehlen vier Dinge.  
Gib ihm die Richtigen.



Kreise ein **O**

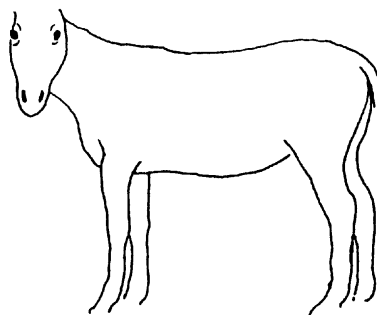
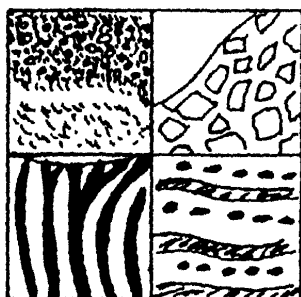

Im Opel-Zoo leben ....

-pinguine



## Afrikanischer Elefant

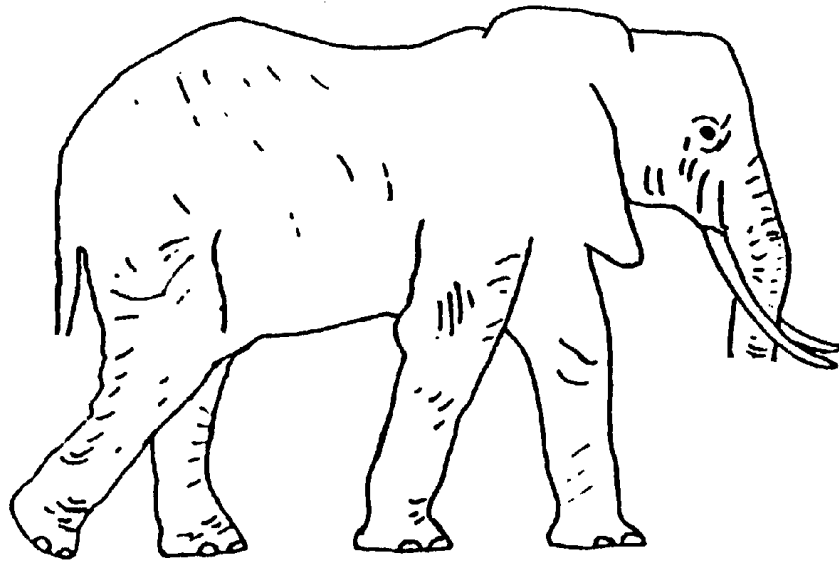

Was fehlt dem Elefant? Male den Elefant fertig.

Welcher **Rüssel**  
gehört zum Afrikanischen Elefant?  
Kreise ein O

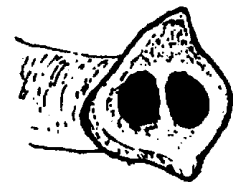
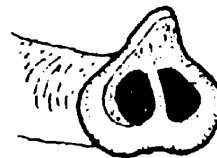

Wir gehören zu der  
Familie der **Hirsche**.



Auf dem Kopf tragen  
wir ein

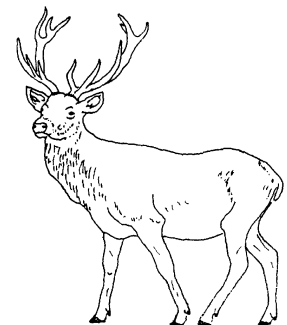

**G . . . . h.**

**Rentier**

**Bucharahirsch**

Das **Mufflon** hat seine Hörner verloren.

• gehören ihm?

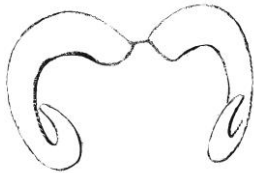

Der **Eisfuchs** und die **Schnee-Eule** leben in der Arktis am Nordpol. Wie sieht es da aus?

Kreise ein **O**

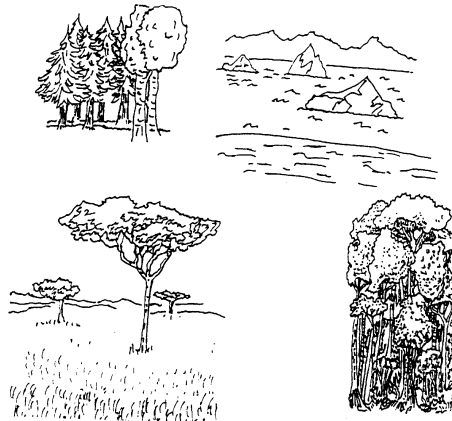
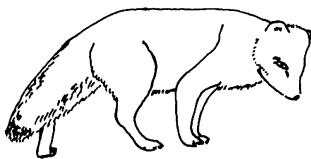

Der **Haubenkapuzineraffe**  
hat seinen Schwanz verloren.  
Welcher Schwanz gehört ihm?

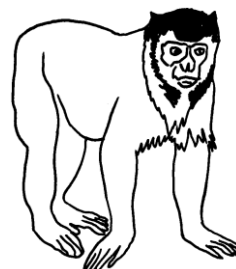

Wozu braucht das  
**Känguru** seinen Beutel?

Für sein

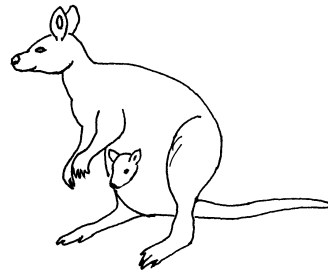

Welches Fell gehört dem **Gepard**? Kreise ein **O**

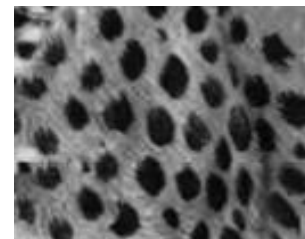
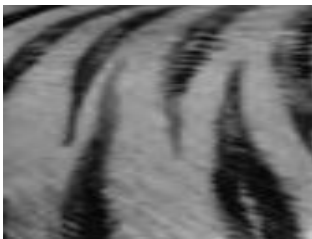

Der **Kleine Panda** ist ein Faulpelz,  
er schläft viel. Wo liegt er dann?

- In der Höhle
- Auf dem Baum
- Auf der Wiese

**Erdmännchen** leben in Afrika.

Wo verstecken sie sich bei Gefahr?

In der

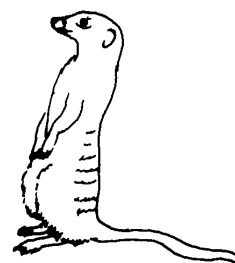

20 JAHRE ZOOPÄDAGOGIK  
im Opel-Zoo: 1997-2017

20 Jahre wollen gefeiert werden:  
Schauen Sie auch im Internet nach  
unseren Jubiläumsführungen und  
Aktionen!  
[www.opel-zoo.de](http://www.opel-zoo.de)

# OPEL-ZOO-RALLYE

## LÖSUNG

- 1) Nicht zur **Giraffe** gehören: Rüssel vom Elefanten, Geweih vom Hirsch, Streifenmuster vom Zebra, Schwanz vom Schwein, Füße vom Schwan.  
(Und das 6. Kennzeichen, das nicht passt ist das Maus-Ohr)
- 2) Dem **Zebra** fehlen: das 3. Ohrenpaar von oben, der 2. Schwanz von links, das Streifenmuster links unten und der 1. Huf von links.
- 3) Im Opel-Zoo leben **Brillenpinguine**.
- 4) **Afrikanische Elefanten** haben große Ohren, einen Schwanz mit Haaren am Ende, der Rüssel reicht bis zum Boden und hat 2 Greiffinger an der Spitze.
- 5) Der Rüssel mit den 2 Greiffingern, je ein „Finger“ oben und unten gehört zum **Afrikanischen Elefanten**, mit nur einem „Finger“ oben ist ein asiatischer Elefant.
- 6) **Rentier** und **Bucharahirsch** gehören zur Familie der Hirsche und tragen auf dem Kopf ein Geweih.
- 7) Dem **Mufflon** gehören die nach unten geschwungenen Hörner links unten.
- 8) Am Nordpol in der Arktis leben **Eisfuchs** und **Schnee-Eule**, dort schwimmen Eisberge im Wasser wie im Bild rechts oben.
- 9) Dem **Haubenkapuzineraffen** gehört der gekringelte Schwanz (Greifschwanz) in der Mitte.
- 10) Das **Känguru** trägt sein Junges im Beutel.
- 11) Der **Gepard** hat einzelne schwarze, runde Flecken im Fell, wie auf dem letzten Bild 3.
- 12) Der **Kleine Panda** liegt tagsüber meist auf dem Baum und schläft.
- 13) **Erdmännchen** verstecken sich bei Gefahr in der Erdhöhle/im Erdbau.